

Vėjo elektrinės centro koordinatės

X: 6112891.37
Y: 372165.15

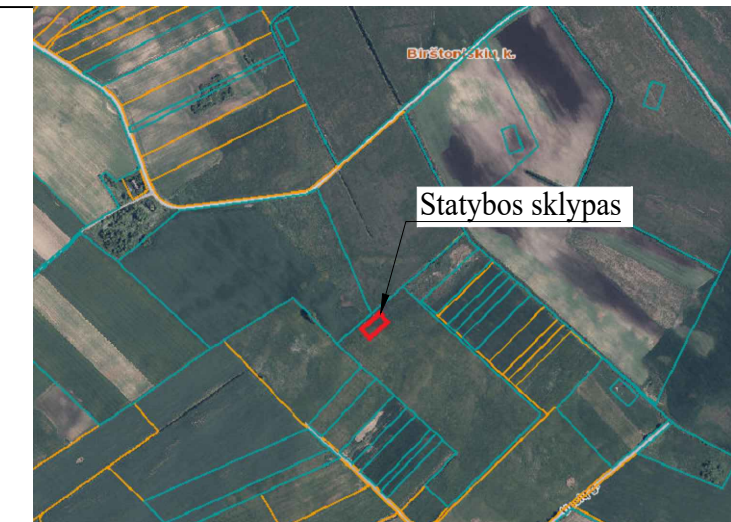

SITUACIJOS SCHEMA

EKSPLIKACIJA

1.	PROJEKTUOJAMA VĖJO ELEKTRINĖ
2.	PROJEKTUOJAMA AIKŠTELĖ

SUTARTINIAI ŽYMĖJIMAI

	SKLYPO RIBA
	PROJEKTUOJAMA SKALDOS DANGA
	PROJEKTUOJAMA VEJA
	PROJEKTUOJAMA BETONINIŲ TRINKELIŲ DANGA
	PROJEKTUOJAMA TVORA SU 1m PLOČIO VARTELIAIS
	ĮVAŽIAVIMŲ/ IŠVAŽIAVIMŲ Į/ IŠ SKLYPO VIETA

±0.00=15.15

PASTABOS

- ±0,00 YRA VĖJO JĖGAINĖS PAMATO VIRŠAUS ALTITUDĖ
- BRĖŽINYJE IŠMATAVIMAI ŽYMIMI METRAIS
- BRĖŽINYS NESKIRTAS MATUOTI
- PRIVAŽIAVIMO KELIAI PROJEKTUOJAMI ATSKITU PROJEKTU

0	2024 02	Visuomenės informavimui	
LAIDA	IŠLEIDIMO DATA	LAIDOS STATUSAS. KEITIMO PRIEŽASTIS (JEI TAIKOMA)	
KVAL. PATV. DOK. NR.			STATINIO PROJEKTO PAVADINIMAS
	KONCERNO „ACHEMOS GRUPĖ“ NARYS		Kito inžinerinio statinio (vėjo elektrinės), Pagėgių sav., Lumpėnų sen., Trakininkų k., kad. Nr.8832/0001:203 naujos statybos projektas
	Pareigos	Vardas, Pavardė	Parašas
40920	PV	M. Žiulpa	
A 1533	PDV	J. Mockevičienė	
	STATYTOJAS IR (ARBA) UŽSAKOVAS		STATINIO NUMERIS IR PAVADINIMAS
LT	UAB „Pagėgių vėjas“		00- SKLYPO PLANAS
			DOKUMENTO PAVADINIMAS
			Sklypo planas M 1:500
			DOKUMENTO ŽYMUO
			654P87-00-PP-SP.B-01
		LAPAS	LAPŲ
		1	1

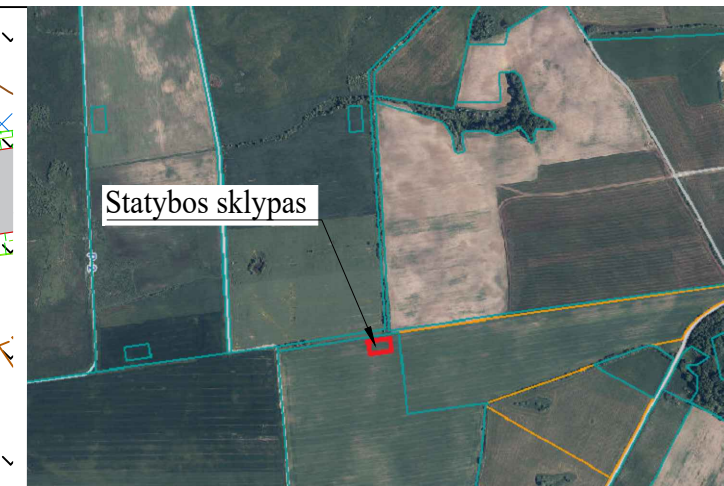
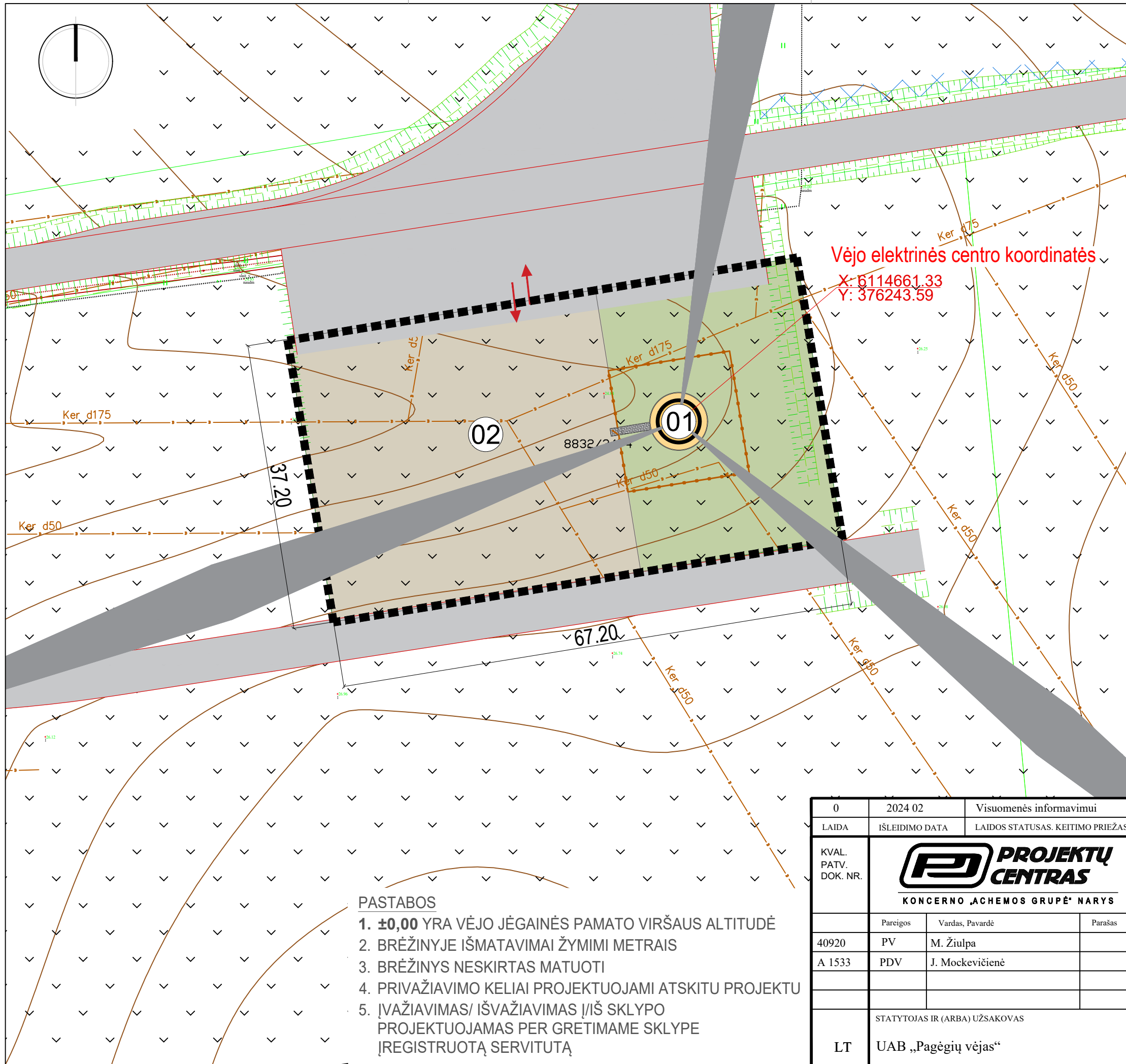

SITUACIJOS SCHEMA

Vėjo elektrinės centro koordinatės

X: 6114661.33
Y: 376243.59

EKSPLIKACIJA

1.	PROJEKTUOJAMA VĖJO ELEKTRINĖ
2.	PROJEKTUOJAMA AIKŠTELĖ

SUTARTINIAI ŽYMĖJIMAI

	SKLYPO RIBA
	PROJEKTUOJAMA SKALDOS DANGA
	PROJEKTUOJAMA VEJA
	PROJEKTUOJAMA BETONINIŲ TRINKELIŲ DANGA
	PROJEKTUOJAMA TVORA SU 1m PLOČIO VARTELIAIS
	ĮVAŽIAVIMŲ/ IŠVAŽIAVIMŲ Į IŠ SKLYPO VIETA

±0.00=26.41

PASTABOS

- ±0,00 YRA VĖJO JĖGAINĖS PAMATO VIRŠAUS ALTITUDĖ
- BRĖŽINYJE IŠMATAVIMAI ŽYMIMI METRAIS
- BRĖŽINYS NESKIRTAS MATUOTI
- PRIVAŽIAVIMO KELIAI PROJEKTUOJAMI ATSKITU PROJEKTU
- ĮVAŽIAVIMAS/ IŠVAŽIAVIMAS Į/ IŠ SKLYPO PROJEKTUOJAMAS PER GRĖTIMAMAME SKLYPE ĮREGISTRUOTĄ SERVITUTĄ

0	2024 02	Visuomenės informavimui	
LAIDA	IŠLEIDIMO DATA	LAIDOS STATUSAS. KEITIMO PRIEŽASTIS (JEI TAIKOMA)	
KVAL. PATV. DOK. NR.	 KONCERNO „ACHEMOS GRUPĖ“ NARYS		
	Pareigos	Vardas, Pavardė	Parašas
40920	PV	M. Žiulpa	
A 1533	PDV	J. Mockevičienė	
STATYTOJAS IR (ARBA) UŽSAKOVAS	LT UAB „Pagėgių vėjas“		
STATINIO PROJEKTO PAVADINIMAS		Kito inžinerinio statinio (vėjo elektrinės), Pagėgių sav., Lumpėnų sen., Sodėnų k., kad. Nr.8832/0003:174 naujos statybos projektas	
STATINIO NUMERIS IR PAVADINIMAS		00- SKLYPO PLANAS	
DOKUMENTO PAVADINIMAS			LAIDA
Sklypo planas M 1:500			0
DOKUMENTO ŽYMUO			LAPAS LAPŲ
654P90-00-TP-SP.B-01			1 1

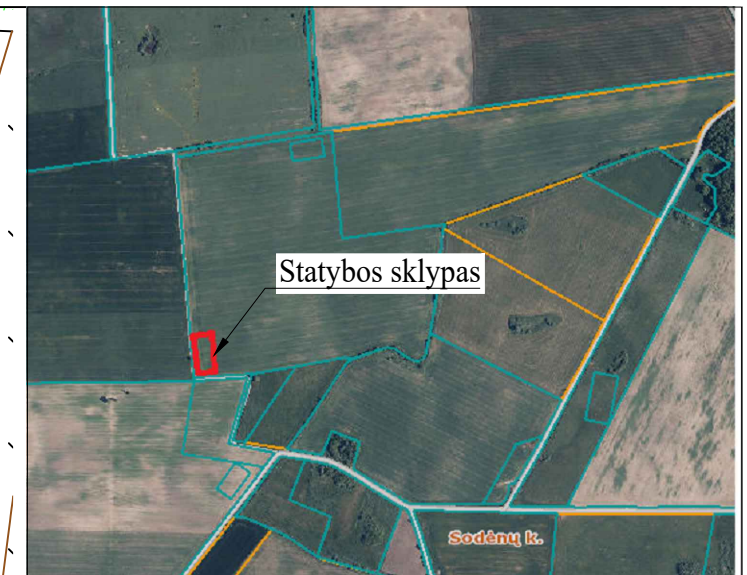
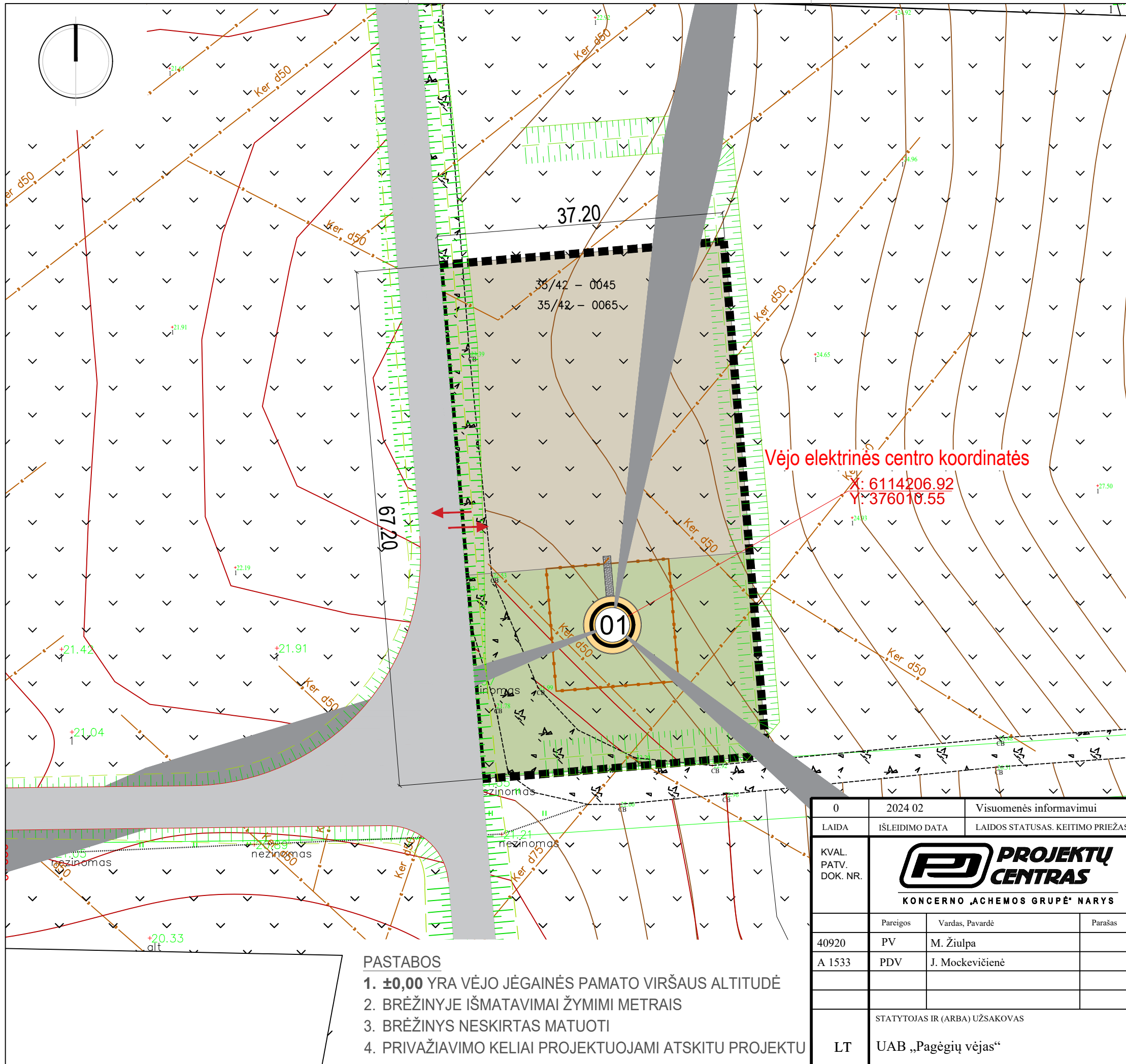

SITUACIJOS SCHEMA

EKSPLIKACIJA

1.	PROJEKTUOJAMA VĖJO ELEKTRINĖ
2.	PROJEKTUOJAMA AIKŠTELĖ

SUTARTINIAI ŽYMĖJIMAI

	SKLYPO RIBA
	PROJEKTUOJAMA SKALDOS DANGA
	PROJEKTUOJAMA VEJA
	PROJEKTUOJAMA BETONINIŲ TRINKELIŲ DANGA
	PROJEKTUOJAMA TVORA SU 1m PLOČIO VARTELIAIS
	VAŽIAVIMŲ/ IŠVAŽIAVIMŲ Į IŠ SKLYPO VIETA

Vėjo elektrinės centro koordinatės

X: 6114206.92
Y: 376010.55

±0.00=23.30

PASTABOS

- ±0,00 YRA VĖJO JĖGAINĖS PAMATO VIRŠAUS ALTITUDĖ
- BRĖŽINYJE IŠMATAVIMAI ŽYMIMI METRAIS
- BRĖŽINYS NESKIRTAS MATUOTI
- PRIVAŽIAVIMO KELIAI PROJEKTUOJAMI ATSKITU PROJEKTU

0	2024 02	Visuomenės informavimui	
LAIDA	IŠLEIDIMO DATA	LAIDOS STATUSAS. KEITIMO PRIEŽASTIS (JEI TAIKOMA)	
KVAL. PATV. DOK. NR.	 PROJEKTŲ CENTRAS KONCERNO „ACHEMOS GRUPĖ“ NARYS		STATINIO PROJEKTO PAVADINIMAS
			Kito inžinerinio statinio (vėjo elektrinės), Pagėgių sav., Lumpėnų sen., Sodėnų k., kadastrinis Nr.8832/0003:175 naujos statybos projektas STATINIO NUMERIS IR PAVADINIMAS
	Pareigos	Vardas, Pavardė	Parašas
40920	PV	M. Žiulpa	
A 1533	PDV	J. Mockevičienė	
	STATYTOJAS IR (ARBA) UŽSAKOVAS		00- SKLYPO PLANAS
LT	UAB „Pagėgių vėjas“		DOKUMENTO PAVADINIMAS
			Sklypo planas M 1:500
			DOKUMENTO ŽYMUO
			654P91-00-TP-SP.B-01
			LAPAS
			LAPŲ
			0
			1
			1

Aukščiausia mentės pozicija

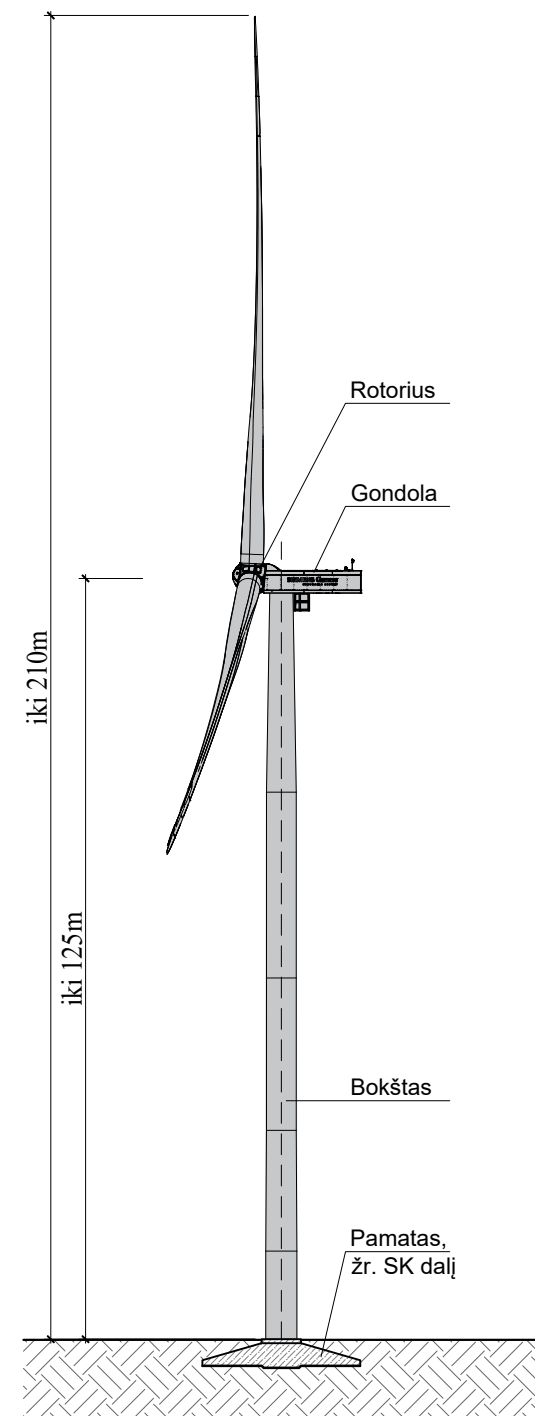

Vaizdas iš šono

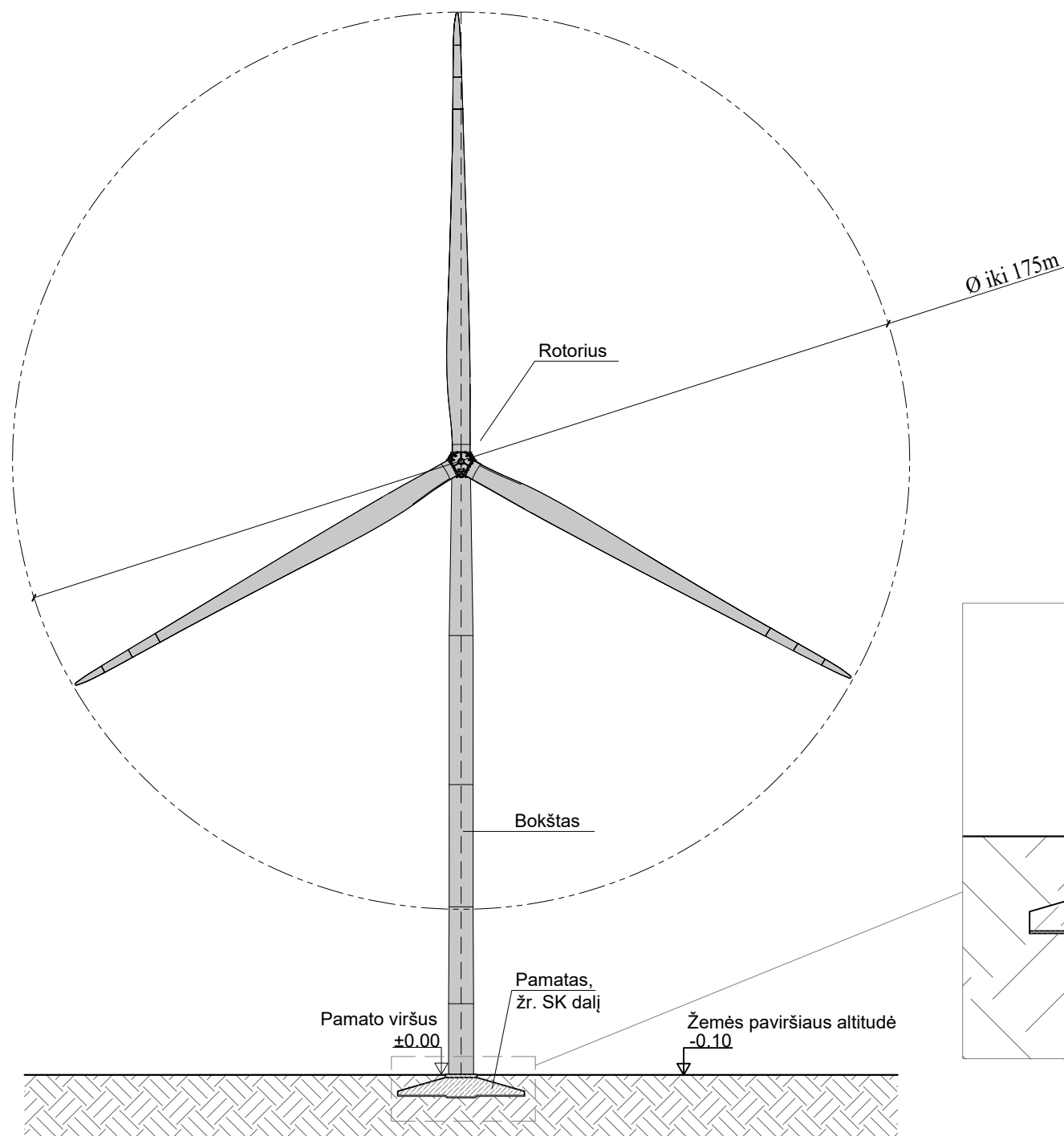

Vaizdas iš priekio

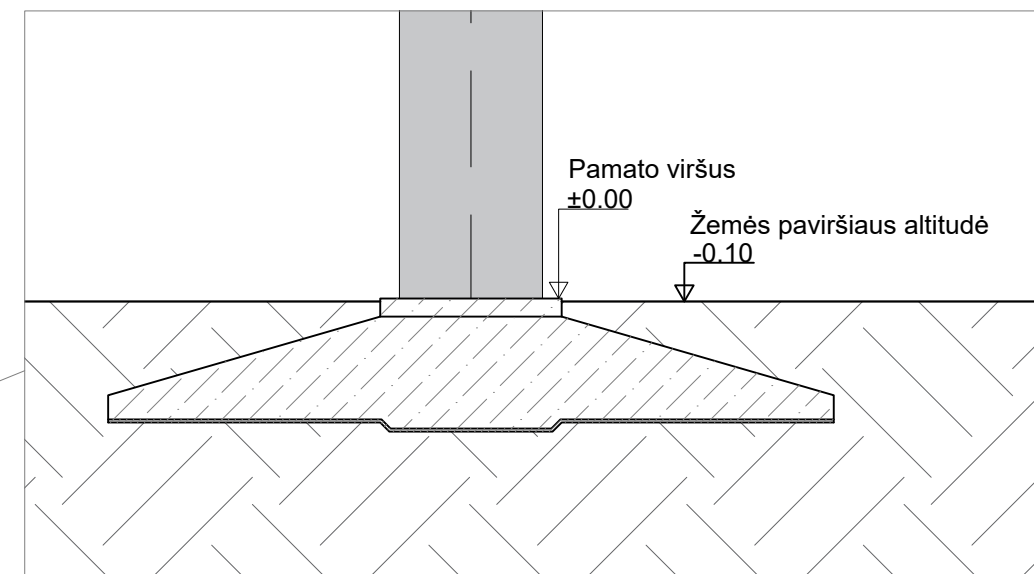

Ši vėjo elektrinė projektuojama šiuose sklypuose:

1. Pagėgių sav., Lumpėnų sen., Trakininkų k., kadastrinis Nr.8832/0001:203;
2. Pagėgių sav., Lumpėnų sen., Sodėnų k., kadastrinis Nr.8832/0003:174;
3. Pagėgių sav., Lumpėnų sen., Sodėnų k., kadastrinis Nr.8832/0003:175.

PASTABOS:

1. Pamato viršaus altitudė ± 0.00 , absoliutinę altitudę žiūrėti pagal sklypo plano brėžinį.
2. Planuojama vėjo elektrinė bus paženklinta dienos ženklais ir žiburiais.

0	2024 06	Projektiniai pasiūlymai	
LAIDA	IŠLEIDIMO DATA	LAIDOS STATUSAS. KEITIMO PRIEŽASTIS (JEI TAIKOMA)	
KVAL. PATV. DOK. NR.	 PROJEKTŲ CENTRAS KONCERNO „ACHEMOS GRUPĖ“ NARYS		STATINIO PROJEKTO PAVADINIMAS
			Kitų inžinerinių statinių (vėjo elektrinės), Pagėgių sav., Lumpėnų sen., naujos statybos projektas
	Pareigos	Vardas, Pavardė	Parašas
40920	PV	M. Žiulpa	
A 1533	PDV	J. Mockevičienė	
	PDA	M. Vilkauskas	
	STATYTOJAS IR (ARBA) UŽSAKOVAS		STATINIO NUMERIS IR PAVADINIMAS
LT	UAB „Pagėgių vėjas“		01 VĖJO ELEKTRINĖ
			DOKUMENTO PAVADINIMAS
			Vėjo elektrinės brėžinys
			DOKUMENTO ŽYMUO
			654P3-00-PP-SA.B-01
			LAPAS
			LAPŲ
			0
			1
			1